



ESTADO DE MATO GROSSO

CÂMARA MUNICIPAL DE NOVA XAVANTINA - MT



O nosso maior compromisso é você!

INDICAÇÃO Nº 331/2025

AUTOR: JUBIO CARLOS MONTEL DE MORAES (JUBINHA)

Aprovado por unanimidade

Em Sessão de 13/11/2025

Senhor Presidente

De acordo com o Regimento Interno desta Casa de Leis e depois de ouvido o Soborano Plenário solicito a V. Exa., que seja encaminhado expediente a Deputada Federal Flávia Rodrigues, para solicitar apoio na destinação de recursos que viabilizem a aquisição de veículos essenciais para a execução e aprimoramento dos serviços socioassistenciais em nossa municipalidade, por meio do Programa de Mobilidade do Sistema Único de Assistência Social (MOBSUAS) que demanda uma logística eficiente para garantir o acesso da população mais vulnerável aos serviços e programas, considerando as necessidades específicas do município de Nova Xavantina-MT.

JUSTIFICATIVA

A ausência ou a inadequação de veículos impacta diretamente a capacidade de nossas equipes de alcançar comunidades distantes, realizar visitas domiciliares, promover o transporte de usuários com deficiência e garantir a plena execução das ações de proteção social básica e especial. O investimento em mobilidade é, portanto, um investimento direto na dignidade e na efetividade da proteção social oferecida aos cidadãos do nosso município. A aquisição de veículos adequados permitirá que equipes técnicas cheguem a áreas rurais de difícil acesso, facilitando o transporte seguro e digno de usuários com mobilidade reduzida, otimizando tempo de deslocamento. Considerando o escopo de atuação do SUAS, apresentamos as opções de veículos do Programa MOBSUAS que se mostram mais adequadas ao nosso contexto. Assim, peço o apoio dos nobres Pares desta Casa de Leis para a aprovação desta nossa indicação.

Sala das Sessões da Câmara Municipal

Palácio Adiel Antônio Ribeiro

Nova Xavantina-MT, 13 de novembro de 2025.

JUBIO CARLOS MONTEL DE MORAES (JUBINHA)

Vereador

Você sabia que

seu município pode ter
esses **carros à disposição** da
Secretaria de Assistência Social?

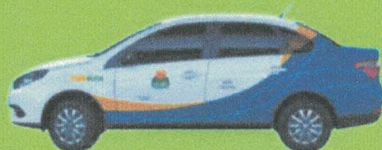

Veículo de Passeio



Micro-ônibus



Van

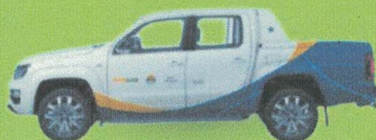

Caminhonete

Deputada **Flavinha**